



การไฟฟ้าส่วนภูมิภาค
PROVINCIAL ELECTRICITY AUTHORITY

เลขที่ ก.๓ สข.(กป.) 943 /๒๕๖7

วันที่ 11 พ.ย. 2567

ชื่อผู้รับ นายพัทธนันท์ พชรสุวรรณเชล

ตำแหน่ง อก.ปบ.(ก.๓)

ชื่อผู้ส่ง นาย พงษ์พงศ์ กาทหลง

ตำแหน่ง ผจก.กฟส.สามชุก

ด้วยการไฟฟ้า กฟส.สามชุก จะขอตัดไฟเพื่อปฏิบัติงาน ปรับปรุงระบบจำหน่าย ฟีดเตอร์ 2
สถานีไฟฟ้า เดิมบางๆ ตามแผนผังสังเขปแนบ จำนวน 1 แผ่น ดังนี้

ที่	ฟีดเตอร์	วัน/เดือน/ปี	ตั้งแต่ เวลา	ถึงเวลา	ลักษณะงานที่ปฏิบัติ/ บริเวณ	จาก	ถึง	ผู้ควบคุมงาน
๑.	DBA2	16 พ.ย. 2567	08.30 น.	17.00 น.	ดับไฟปักเสา และติดตั้งอุปกรณ์ งานก่อสร้างปรับปรุงระบบ จำหน่าย 22 เควี บริเวณ หน้าราชมงคล	XCA15-03 หน้าราชมงคล	DISชั่วคราว โรงงานน้ำตาล	นายณัฐพงษ์ เข้ม เพชร 085-5583046

พื้นที่ที่มีผู้ใช้ไฟได้รับผลกระทบ (ไฟดับ) หม้อแปลง 3 เครื่อง 250 เควีเอ ผู้ใช้ไฟประมาณ 100 ราย
ผู้ประสานงานการดับไฟ ชื่อ นายเทอดไทย จันทร์เพ็ญ ตำแหน่ง ชผ.กป โทร 086-7661012

พื้นที่ที่ขอตัดไฟปฏิบัติงานมีสายเคเบิลใยแก้วนำแสงของ กฟภ. (หากมีโอกาสชำรุด ผดส.กรส.(ก.3) จะไปตรวจสอบก่อนปฏิบัติงาน)

- มีสายเคเบิลใยแก้วนำแสง 1.1 มีโอกาสชำรุด 1.2 ไม่มีโอกาสชำรุด
- ไม่มีสายเคเบิลใยแก้วนำแสง
- พิกัดพื้นที่ดับไฟ

3.1 เริ่มต้น	14.721139,	100.107460
3.2 สิ้นสุด	14.715274,	100.106413

(นายพงษ์พงศ์ กาทหลง)
ผจก.กฟส.สามชุก

สำหรับแผนกควบคุมการจ่ายไฟ (ผคฟ.) กฟภ.๓

เรียน อก.ปบ.(ก.๓)

ผคฟ. พิจารณาแล้วเห็นควร

อนุมัติให้ดับไฟตามคำขอข้อ 1 ฟีดเตอร์ DBA2 จาก DIS ต.หน้าราชมงคล ถึง DIS ต.โรงงานน้ำตาล
ในวันที่ 16 พ.ย. 67 ตั้งแต่เวลา 08.30 น. ถึง 17.00 น. ตามใบสั่งทำสวิชชิงเลขที่ 1702/67

อนุมัติให้ดับไฟตามคำขอข้อ _____ ฟีดเตอร์ _____ จาก _____ ถึง _____
ในวันที่ _____ ตั้งแต่เวลา _____ น. ถึง _____ น. ตามใบสั่งทำสวิชชิงเลขที่ _____

พนักงานศูนย์ฯ นาย พงษ์พงศ์ กาทหลง ประสานงานการขอตัดไฟกับ นายเทอดไทย จันทร์เพ็ญ

(นางสาวสุภัทรา จงตั้งบุญทด)

สก. 5 ทน ทพ.ตป.

สำหรับผู้อนุมัติ

ที่ ก.3 กปบ.(คฟ)

เรียน อก.สพ.(ก3), อก.วว.(ก3), ผจก. กฟค., กค., กฟล., กฟผ.

ขั้นตอนการสวิตชิง..... 2แผ่น

แผนผังแนบ..... 1แผ่น

อนุมัติ และแจ้ง จป. เพื่อตรวจสอบความปลอดภัย
พร้อมทั้งลงข้อมูลแจ้งแผนดับไฟลงใน www.pea.co.th

ผจพ..... (สถานี.....)



เพื่อทราบ และจัดพนักงานเข้าปฏิบัติงานร่วมกับศูนย์ฯ นครปฐม
ตั้งแต่วันที่..... น. เป็นต้นไป จนกว่างานจะแล้วเสร็จ



(นายเลอพงศ์ แก่นจันทร์)

รท.ปบ.(ก3) ปฏิบัติงานแทน อก.ปบ.(ก3)

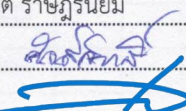
ใบสั่งทำสวิตชิง

1. สถานที่ทำงาน	หน้าราชมงคล		
2. กำหนดวันที่ทำงาน	16 พ.ย. 67	ระหว่าง	08.30 น. ถึง 16 พ.ย. 67 17.00น.
3. ผู้ขอทำงาน	กฟส.สข.	งานที่ทำ	ปรับปรุงระบบจำหน่าย ตามใบขอปฏิบัติงาน 1702/2567
4. เตรียมการสวิตชิงโดย	นายพนิต ราษฎร์นิยม		วันที่ 15 พฤศจิกายน 2567
5. ตรวจสอบสวิตชิงโดย			วันที่ 15 พฤศจิกายน 2567
6. อนุมัติสวิตชิงโดย			วันที่ 15 พฤศจิกายน 2567
7. สั่งทำสวิตชิงโดย	<ol style="list-style-type: none"> 1. นายพีรภัทร, นส.สุภัชชา, นายขุนทอง, นายศักดิ์สิทธิ์, นายพนิต (กะ1 00.00 น. - 08.00 น.) 2. นายศุภสวัสดิ์, นายอนุสรณ์, นายธนิต, นายวรรณพงษ์, นายมนโฆ (กะ2 08.00 น. - 16.00 น.) 3. นายจิรวัดน์, นายวัฒน์, นายพิชชา, นายวีรวัชร, นายอมร (กะ3 16.00 น. - 24.00 น.) 		

ที่	รหัสอุปกรณ์	สภาพอุปกรณ์ ปกติก่อน ดำเนินการ	ดำเนินการ	เวลา	ผู้ดำเนินการ	ผู้สั่งการ			หมายเหตุ
1	งานที่ทำ 1. ปักเสาคและติดตั้งอุปกรณ์ 2. ตัด DDE บริเวณดิ่งข้ามถนนฝั่งโรงงานน้ำตาลและดิ่งข้ามถนนฝั่งราชมงคล ทั้ง 2 จุดตามผังแนบ								
2	ตรวจสอบอุปกรณ์ป้องกันและตัดตอน ก่อนทำการสวิตชิง								
3	DBN-KT2A//KT3A	"OLTC" Auto	"OLTC" Manual		EGAT		-		-
4	SPC-TP1	"OLTC" Auto	"OLTC" Manual		SPC		-		-
5	DBA02VB-01	"ON" Auto Reclose	"OFF" Auto Reclose		DBA		-		-
6	DBA03VB-01	"ON" Auto Reclose	"OFF" Auto Reclose		DBA		-		-
7	SPC03VB-01	"ON" Auto Reclose	"OFF" Auto Reclose		SPC		-		-
8	SPC05VB-01	"ON" Auto Reclose	"OFF" Auto Reclose		SPC		-		-
9	ย้ายโหลด DBA02 บางส่วนไปจ่ายจาก SPC05								
10	DBA02S-08	ปลด	สับ		สข.	SCADA	SF6		หมวดการทางศรีประจันต์
11	DBA03S-07	ปลด	สับ		สข.	SCADA	SF6		ก่อนถึงสะพานจองชัย
12	DIS ชั่วคราว (DBA02)	สับ	ปลด(ใช้โหลดบัสเตอร์)		สข.		DIS		ปากทางโรงงานทิพย์สุพรรณ(รง.น้ำตาล)
13	DBA03S-07	สับ	ปลด		สข.	SCADA	SF6		ก่อนถึงสะพานจองชัย
14	เมื่อพร้อมดับไฟ								
15	DIS ชั่วคราว (DBA02)	สับ	ปลด(ใช้โหลดบัสเตอร์)		สข.		DIS		หน้าราชมงคล
16	แจ้งพื้นที่ไฟดับให้ชุดปฏิบัติงานทราบ								
17	แจ้งชุดทำงานให้ทำการ Test ไฟพร้อม Short ground จุด G1								
18	แจ้งชุดทำงานให้ทำการ Test ไฟพร้อม Short ground จุด G2								
19	เมื่อชุดปฏิบัติงาน Test ไฟ และ Short Ground พร้อมลงใน Wesafe เรียบร้อยแล้ว								
20	DBN-KT2A//KT3A	"OLTC" Manual	"OLTC" Auto		EGAT		-		-
21	SPC-TP1	"OLTC" Manual	"OLTC" Auto		SPC		-		-
22	DBA02VB-01	"OFF" Auto Reclose	"ON" Auto Reclose		DBA		-		-
23	DBA03VB-01	"OFF" Auto Reclose	"ON" Auto Reclose		DBA		-		-
24	SPC03VB-01	"OFF" Auto Reclose	"ON" Auto Reclose		SPC		-		-
25	SPC05VB-01	"OFF" Auto Reclose	"ON" Auto Reclose		SPC		-		-
สิ้นสุด Switching ช่วงเช้า									
26	เมื่อชุดปฏิบัติงานทำงานแล้วเสร็จ พร้อมย้ายโหลดกลับ								
27	DBA02VB-01	"ON" Auto Reclose	"OFF" Auto Reclose		DBA		-		-
28	SPC05VB-01	"ON" Auto Reclose	"OFF" Auto Reclose		SPC		-		-
29	แจ้งชุดทำงานให้ทำการ ปลด Short ground จุด G1								
30	แจ้งชุดทำงานให้ทำการ ปลด Short ground จุด G2								

ผู้ซื้อตกราวจุด G1
 นายภูวณีย์ ทิมหอม พชง.4 ผกป.กฟส.สามชุก
 ผู้ซื้อตกราวจุด G2
 นาย ปิณพัทธ์ เทพบุตร พชง.5 ผกป.กฟส.สามชุก

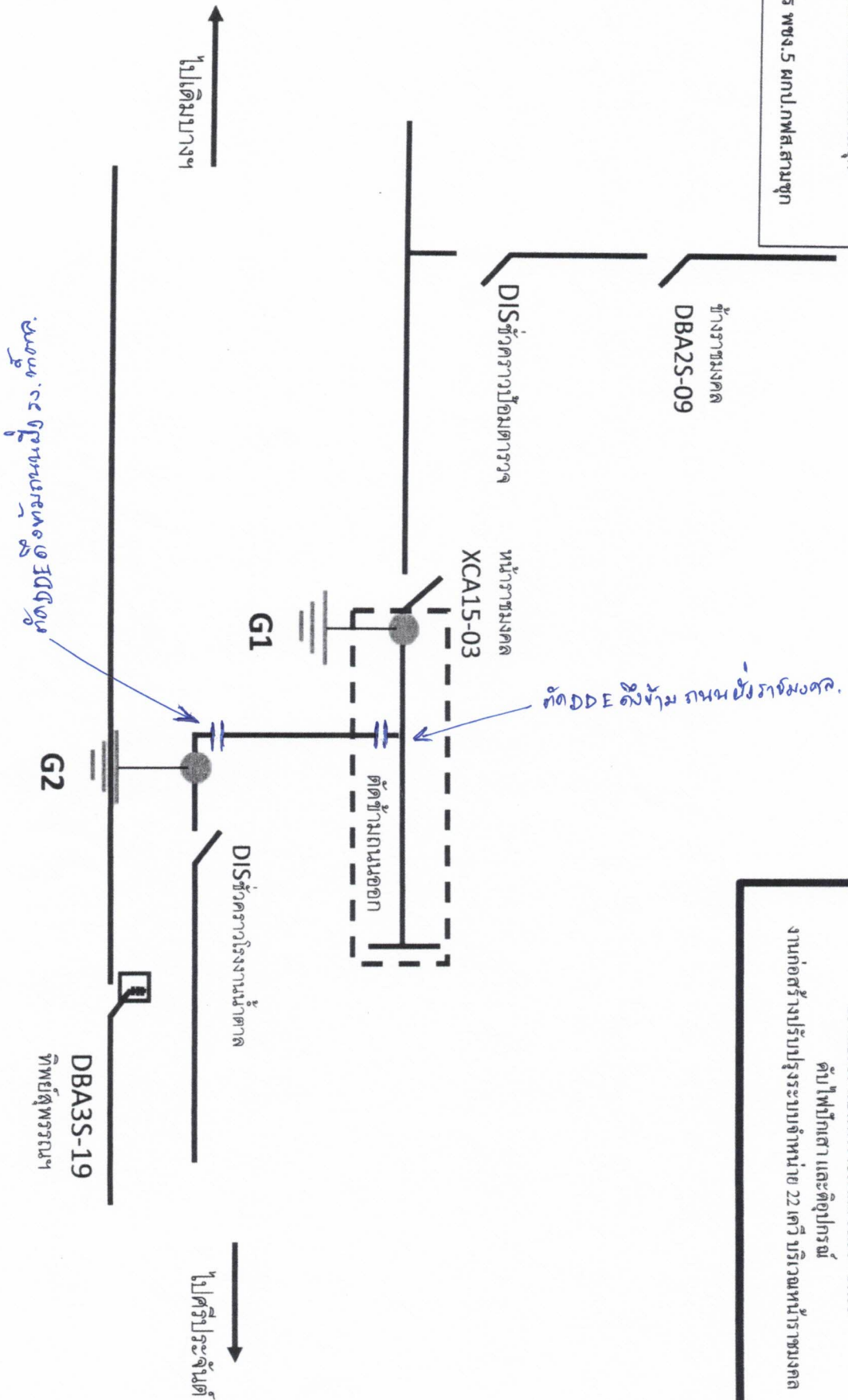

16 พ.ย. 67 ตับหน้าราชมงคล 08.30 - 17.00
 ตับไปพักเสา และดูอุปกรณ์
 งานก่อสร้างปรับปรุงระบบจำหน่าย 22 เควี บริเวณหน้าราชมงคล